

REGIONE AUTONOMA VALLE D'AOSTA
REGION AUTONOME VALLEE D'AOSTE

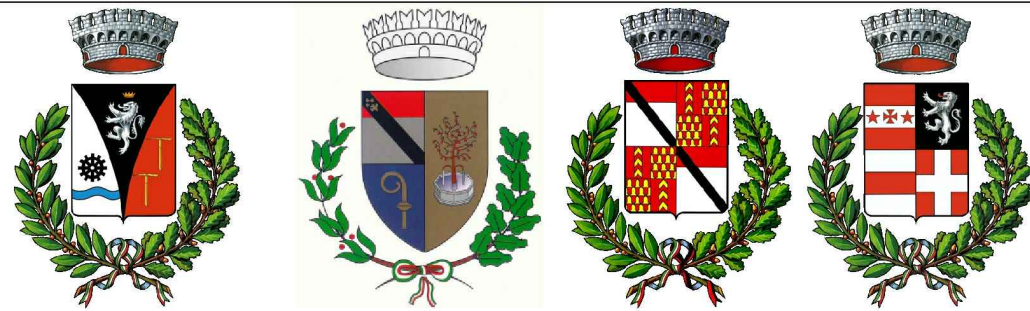

COMUNI DI
CHAMPDEPRAZ – ISSOGNE – VERRÉS – ARNAD

Committente: Amministrazione comunale di CHAMPDEPRAZ

POTENZIAMENTO DELLA RETE IDRICA DI CHAMPDEPRAZ AI
FINI DEL COLLEGAMENTO CON L'ACQUEDOTTO COMUNALE
DI ARNAD ED ISSOGNE

STUDIO DI IMPATTO AMBIENTALE

TAV. 7A – CARTA DEGLI ECOSISTEMI – SETTORE 1

TECNICI INCARICATI:
GEOL. ANDREA GIORGI

FOR. LUCA PEZZUOLO

ORDINE DEI GEOLOGI
Region Autonome Vallée d'Aoste
ORDRE DES GÉOLOGUES
Région Autonome de la Vallée d'Aoste
Dr. GIORGI ANDREA
N.° 57



SETTEMBRE 2018

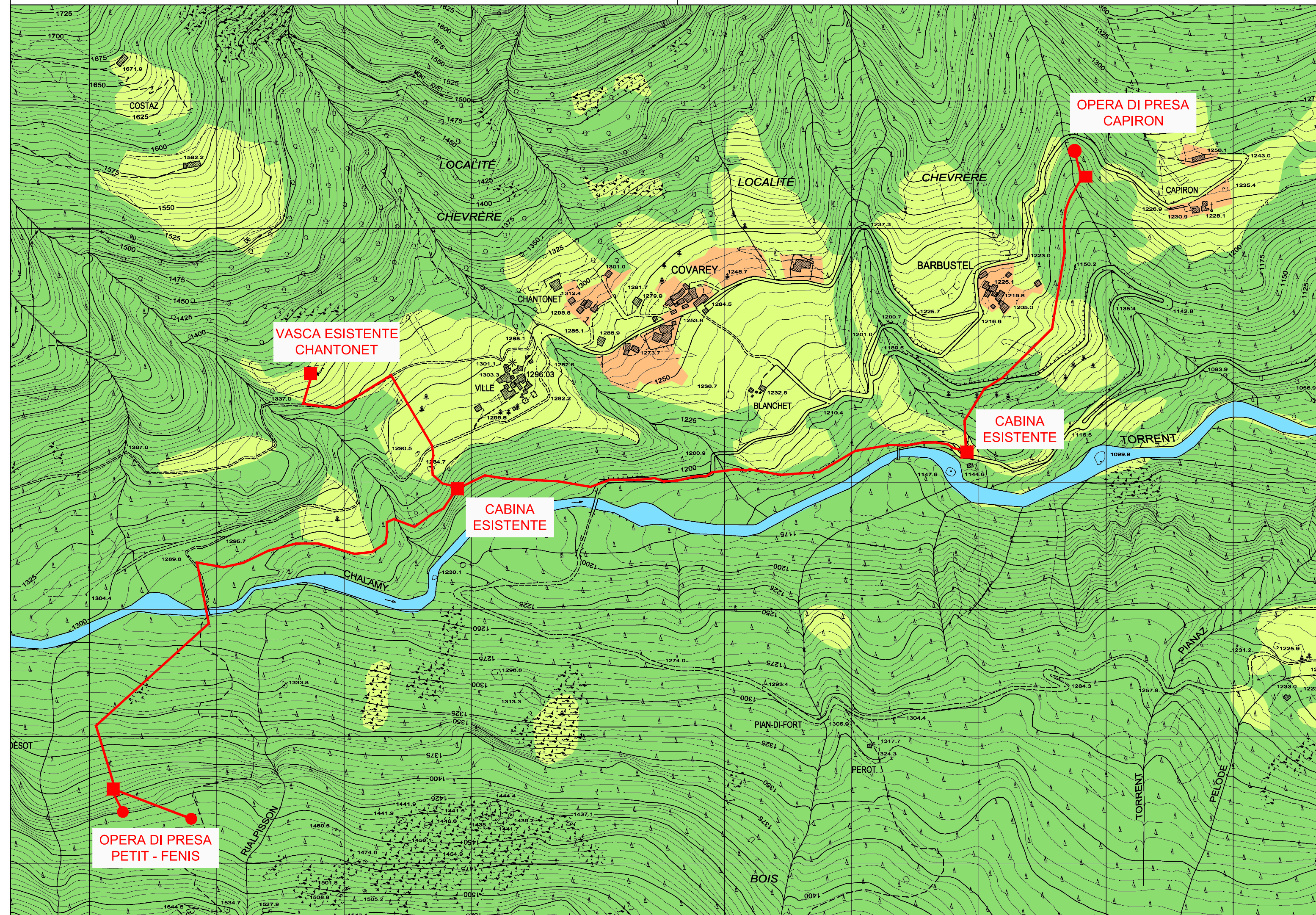

LEGENDA

- Acquedotto in progetto
- Ecosistema forestale
- Ecosistema agrario - pascolivo
- Ecosistema fluviale
- Aree antropizzate